

NORMATIVAS GENERALES

Recuerde que deberá presentar las recetas con su cierre correspondiente y que es conveniente realizar el control para que coincida la información de las carátulas con las recetas presentadas a fin de evitar diferencias en el momento del procesamiento y el posterior pago de prestaciones.

Utilice goma de pegar para adherir los troqueles a las recetas. Cuando los productos no cuenten con troquel se adherirá en su reemplazo, el código de barras.

La receta y su correspondiente ticket de autorización online deben adherirse con goma de pegar por todo el largo y no solo un extremo.

En ningún caso se aceptará la utilización de abrochadora porque los ganchos dañan los equipos de scanner. Tampoco debe utilizar cinta para adherir la documentación ni los troqueles.

No deben taparse salvas, sellos, troqueles, ningún dato del ticket de validación on line ni datos del afiliado. No doble las recetas ni los tickets de autorización online

Los tickets fiscales (o factura) se deberán presentar solo cuando se exija y se adherirán en esos casos debajo del ticket de autorización online.

Toda la documentación debe acomodarse sin superar el tamaño de una hoja A4. No enviar documentación que no se exija (consultar normativas de cada OOSS).

CRITERIO 1: Recetario PARTICULAR con TICKET ON-Line

Los troqueles deberán adherirse en el frente de la receta y el ticket ON-Line en el dorso en la posición indicada de acuerdo al modelo de la imagen dejando un espacio para la firma y datos del afiliado así como para la firma del farmacéutico y sello de la farmacia. La firma y datos del afiliado pueden estar en el frente de la receta si se dispone de un lugar para que los mismos resulten legibles.

FRENTE

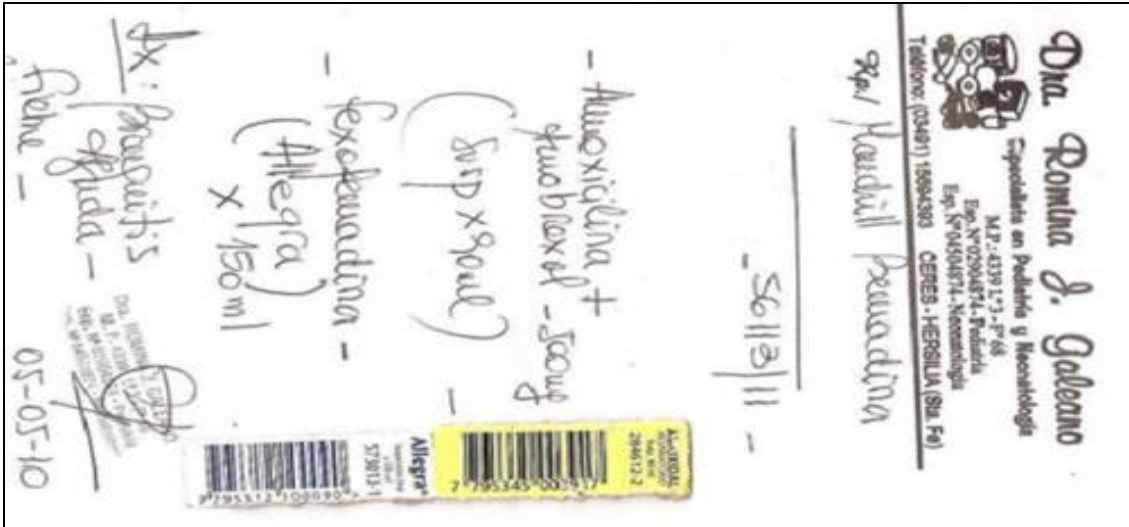

DORSO

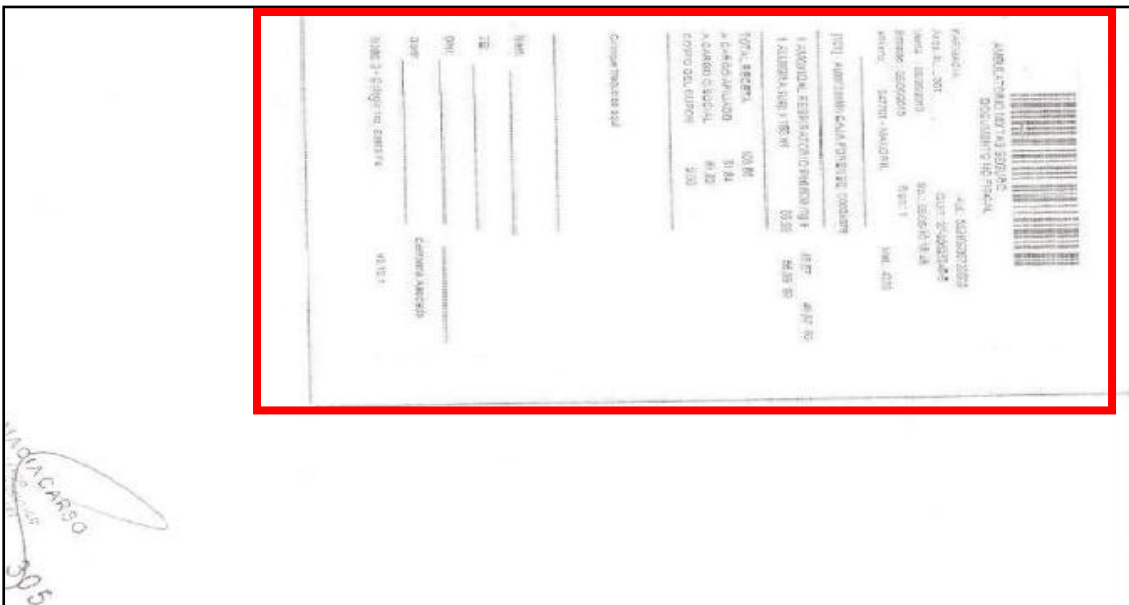

CRITERIO 2: Recetario PARTICULAR con TICKET FISCAL y TICKET ON-Line

Los troqueles deberán adherirse en el frente de la receta y el ticket fiscal al dorso entre el recetario y el Ticket ON-Line de acuerdo al modelo.

ACONDICIONAMIENTO DE RECETAS

CRITERIO 3: Recetario con TICKET ON-LINE, TICKET FISCAL y HOJA DE AUTORIZACIÓN. (Ej. Formulario 4 Sancor Salud)

FRENTE.

SancorSalud FORMULARIO NRO. 4 PRESTACIONES QUE REQUIEREN AUTORIZACIÓN PREVIA Nro: 01327304

APELLIDO y Nombre: FR Doc: 6.176.486 Numero:
Fecha de Nac: 17/01/1943 Fecha Ingreso Salud: 10/05/2000 Fecha Ingreso Plan: 1/03/2008 Plan: SANCOR 1000
Entidad Nro: 6833 RIG A

GRAV

Autorizada... Cod.: 00015947 Cant.: 1 KLARICID 500 mg comp. x 16
Ambulatorio SI Form 6:

Diagnostico: DISCAPACIDAD, BRONQUITIS
Establecimiento asistencial: SANTALUCIA, MIRNA S. Numero: 30960
Fecha prescripción: 18/06/2013
Establecimiento asistencial: Numero:
Prestador actuante: Fecha realización: 20/06/2013
Imp. a cargo del paciente: Imp. a cargo de: SANCOR

Firma del Paciente: Firma y Sello del Profesional: T.E. TITULO

AUTORIZADO: SI VERIFICADO POR AUDITORIA MEDICA Nº AUTORIZACIÓN: 01327304/01/13-4
COBERTURA DEL 40 % SEGUN PLAN

Autorizado a realizar en Prestadores del Plan
Vencimiento Inicial: 15/07/2013
Fecha: 15/06/2013 Enviar a: T.E.

FRENTE

El prestador podrá facturar con este formulario siempre que conste en el mismo un N° de Autorización y se adjunte el original del Pedido Médico.

DORSO.

El ticket de validación on-line y la receta se deberán adherir de modo de que sean visibles. El ticket fiscal puede adherirse debajo del ticket de validación on-line.

9090
FCIA.
Farm. Mariana M. Maggano
AUT. 275
Calle 18 Nº 1 Centro Médico del Sol
CUST. 27-100407-1-198-1980

OSSACNA

f: Exp. 1/2010

Bethus x 30c
(1 caja)

Neurof 0,5 x 30c
(1 caja)

requisitos

Dr. M. M. Maggano
MÉDICA
Méd. 1980

Calle 15 Nº 916 - 2505 Las Parejas - Santa Fe
03471-471101 - FAX 4711119 - cmdelsol@arnetbis.com.ar

PEGAR RECETA MÉDICA

**TICKET ON LINE CON FIRMA Y
DATOS DE QUIÉN RETIRA**

Nombre: *colle 9 x 30c*

Retirador: *1: 2* *Maggano*

**PEGAR TROQUELES (en cualquier lugar
visible adelante o detrás del formulario)**

DORSO

COPIA TICKET FISCAL O MINI RECETA

Siempre verifique que la receta no se pegue sobre la firma de conformidad de afiliado ni el sello y firma de la farmacia completas al dorso de la receta.

CRITERIO 4: En los casos de recetas electrónicas que se toman de sistema sólo se presenta el TICKET ON-LINE con todos los datos completos y los troqueles pegados

ACONDICIONAMIENTO DE RECETAS

00303299394084
24990879

ANDAR Oct-25 - PLAN GENERAL
122104 DOCUMENTO NO FISCAL
Farmacia 10572

Emisión: 22/01/2026
Autoriza: 26/01/26 16:43
Afiliado:
Receta:
Matricula:

1 x 43.285.76
GADOLIP 135 mg Lib. Prol. 43,285.76 40
CAP x 30

TOTAL RECETA: 43,285.76
A CARGO AFILIADO: 25,971.46
A CARGO ANDAR Oct-25: 17,314.30
EST.LEY PCIAL.12818 275.60

GADOLIP 135
Caja 135 mg x 30
tabletas

7 792183 000719 >

Apellido y nombre: *Colomasi, Gabriela*
Firma: *[Firma]*
Domicilio: *[Domicilio]*
Teléfono: *27390744*
DNI: *[DNI]*

Correo electrónico v2.5.5.5448

00303299388994
24990974

ANDAR Oct-25 - PLAN GENERAL
122104 DOCUMENTO NO FISCAL
Farmacia 10572

CUFE:
CUIT:

Emisión: 22/01/2026
Autoriza: 26/01/26 16:36
Afiliado:
Receta:
Matricula:

1 x 68.375.15
EMADIAN 25 mg Rec. COM x 68,375.15 100
30

[211] El producto será entregado por una
droguería asociada al sistema

TOTAL RECETA: 68,375.15
A CARGO AFILIADO: 0.00
A CARGO ANDAR Oct-25: 68,375.15
EST.LEY PCIAL.12818 275.60

EMADIAN
EMPAQUE BLOQUEA
x 30 tabletas rec.
67071-1

7 798084 687806 >

Apellido y nombre: *[Apellido]*
Firma: *[Firma]*
Domicilio: *[Domicilio]*
Teléfono: *[Teléfono]*
DNI: *[DNI]*

Correo electrónico v2.5.5.5448